

Regelquerschnitt Anbindung Wiesenfeld-Ost

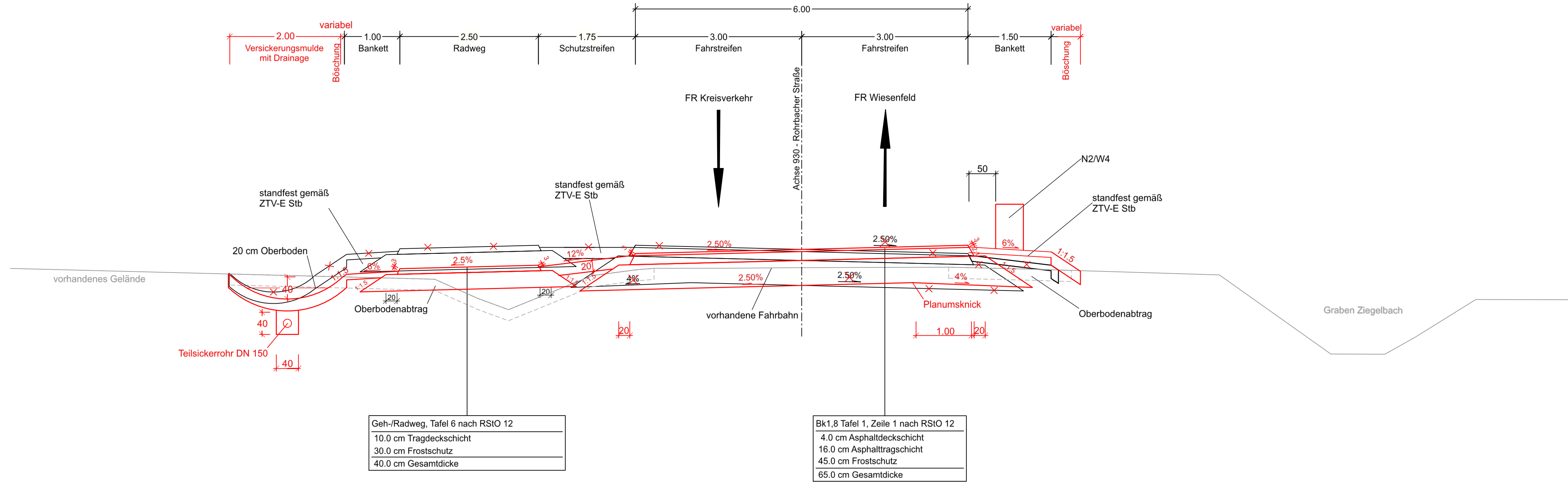

| |
|-----------------------------------|
| Geh-/Radweg, Tafel 6 nach RStO 12 |
| 10.0 cm Tragdeckschicht |
| 30.0 cm Frostschutz |
| 40.0 cm Gesamtdicke |

| |
|-------------------------------------|
| Bk1,8 Tafel 1, Zeile 1 nach RStO 12 |
| 4.0 cm Asphaltdeckschicht |
| 16.0 cm Asphalttragschicht |
| 45.0 cm Frostschutz |
| 65.0 cm Gesamtdicke |

Unterlage 14.1 Blatt Nr. 5 T1 ersetzt Unterlage 14.1 Blatt Nr. 5

| | | |
|---|------------------------|-------------|
| 1. Tektur vom 29.04.2021 zum Feststellungsentswurf vom 19.06.2019 | | |
| | bearbeitet: April 2021 | Zeichen: bu |
| | gezeichnet: April 2021 | bu |
| | geprüft: April 2021 | ku |
| T1 Änderung Querneigung Fahrbahn und Trennstreifen, Muldenbreite mit Drainage | | |
| Nr. Änderungen gegenüber dem Feststellungsentswurf vom 19.06.2019 | | |

| | | |
|---|-----------------------|-------------|
| Auftragnehmer/Planverfasser: | | |
| | bearbeitet: Juni 2019 | Zeichen: bu |
| | gezeichnet: Juni 2019 | bu |
| | geprüft: Juni 2019 | ku |
| Ingenieure GmbH Heinrich-Hertz-Straße 2 64295 Darmstadt T 06151 885-0 F 06151 885-150 | | |
| Darmstadt, den 19.06.2019 Ort, Datum, Unterschrift | | |

| | | |
|-----|------------------|---------|
| | | |
| Nr. | Art der Änderung | Datum |
| | | Zeichen |

FESTSTELLUNGSENTWURF

| | | |
|--|--|--|
| | Stadt Karlstadt Fachbereich 3 Hoch- und Tiefbautechnik Zum Helfenstein 2 97753 Karlstadt | Unterlage / Blatt-Nr.: 14.1 / 5 T1 Regelquerschnitt Anbindung Wiesenfeld-Ost Maßstab: 1 : 50 |
| Straße: St 2435 Station: Abschnitt 160 / Station 1.740 bis Abschnitt 200 / Station 1.530 | | |

St 2435 St 2437 Lohr a. M. - Karlstadt B 27 Ortsumgebung Wiesenfeld

| | |
|---|--|
| Aufgestellt: Karlstadt, den 19.06.2019 | |
| Dr. Paul Kruck Erster Bürgermeister | |
| 1. Tektur aufgestellt: Karlstadt, den 29.04.2021 | |
| Michael Hombach Erster Bürgermeister | |